MINISTERO DELL'AMBIENTE
E DELLA TUTELA DEL TERRITORIO E DEL MARE

COMUNE DI FRAGNETO MONFORTE (BN)

REGIONE CAMPANIA

CONVENZIONE SOGESID S.p.A. - MATTM del 12/09/2011

Accordo di Programma Strategico per le Compensazioni Ambientali nella Regione Campania del 18.07.2008 e successivo Atto modificativo dell'08.04.2009 in attuazione dell'art.11, comma 12 del Decreto Legge 23 maggio 2008, n. 90 convertito in Legge 123/2008.

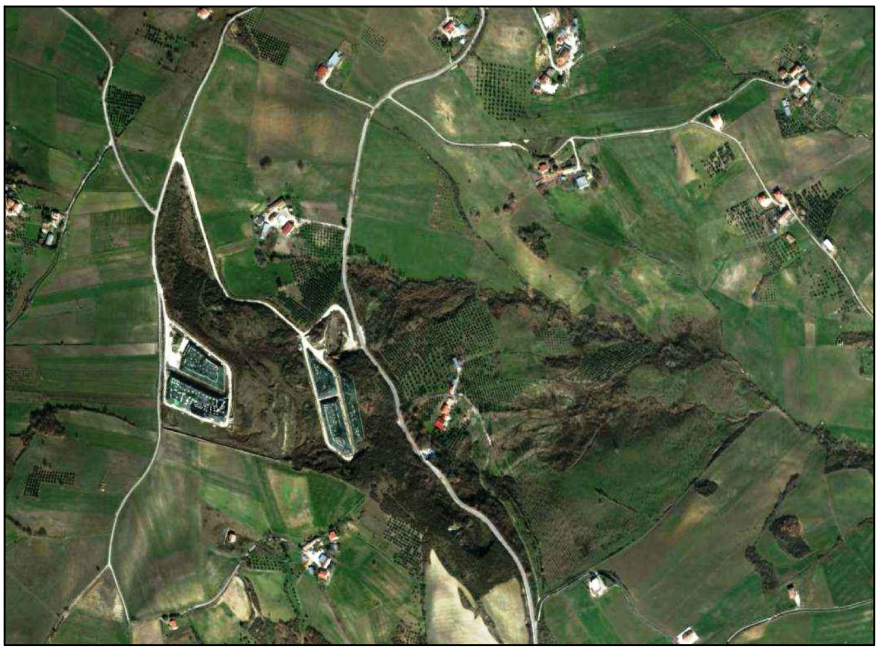

COMUNE DI FRAGNETO MONFORTE (BN)

PIANO DI RIMOZIONE PARZIALE DELLE ECOBALLE PRESENTI SULLA PIAZZOLA A DEPOSITO PROVVISORIO DI ECOBALLE "TOPPA INFUOCATA"

Titolo elaborato	**Elaborato**
VERBALE DELLA CONFERENZA DI SERVIZI DELL' 11/02/2015	**AL 004**

Cod. Commessa	**Codice**						**Nome file**
COM220	**PO**	**AL**	**0**	**0**	**4**	**rev. -**	**COM220POAL004**

Rev.	**Data**	**Descrizione modifica**	**verificato**	**approvato**


E-01846-12/02/2015

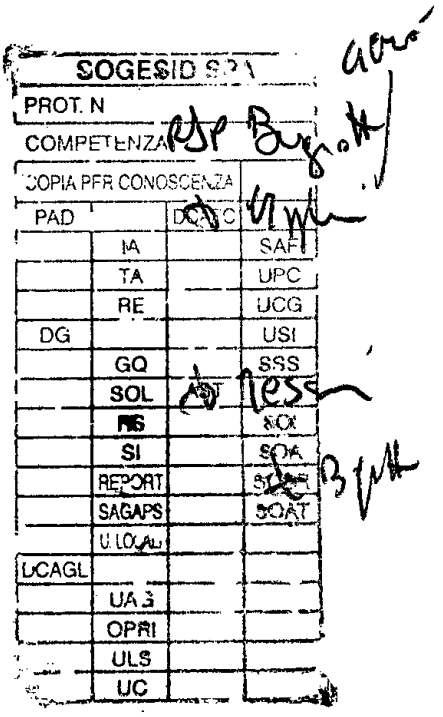
SOGESID S.P.A.
PROT. N
COMPETENZA
COPIA PER CONOSCENZA
PAD
DCAGC
IA
TA
RE
DG
GQ
SOL
RS
SI
REPORT
SAGAPS
U.LOCAL
UCAGL
UA 3
OPRI
ULS
UC
SAF
UPC
UCG
USI
SSS
SOX
SOA
SOAT

Verbale della Conferenza di Servizi convocata presso la Regione Campania, Assessorato Politiche Territoriali e Ambiente, Parchi e Riserve Naturali, Ciclo Integrato delle Acque, difesa del suolo – Direzione Generale per l'Ambiente e l'Ecosistema, UOD Bonifiche - Via De Gasperi 28, Napoli.

"Piano di rimozione parziale delle ecoballe presenti sulla piazzola A – Deposito provvisorio di ecoballe - Toppa Infuocata – *Comune di Fragneto Monforte*".

Premesso che:

- L'intervento in oggetto rientra nell'AdP del 18.04.08 e successivo atto modificativo dell' 08.04.09 avente per oggetto il "Programma strategico per le compensazioni ambientali nella Regione Campania";
- Il MATTM ha incaricato la Sogesid S.p.A. dell'attuazione, tra l'altro, dell'intervento in oggetto " *Comune di Fragneto Monforte – Piano di rimozione parziale delle ecoballe presenti sulla piazzola A – Deposito provvisorio di ecoballe "Toppa Infuocata".*
- La Direzione Generale per l'Ambiente e l'Ecosistema, su richiesta dell'Ing. Enrico Brugiotti, Responsabile del Procedimento dell'intervento in oggetto, ha indetto e convocato per la data odierna una conferenza dei servizi, ai sensi dell'art.14 e seguenti della Legge 241/1990, al fine di effettuare un esame contestuale dei vari interessi pubblici coinvolti nel procedimento amministrativo e per acquisire i pareri, n.o. e autorizzazioni necessari;

Atteso che:

- a norma dell'art. 14-ter, comma 6 della legge 241/1990 e s.m. e i. ciascuno dei Soggetti convocati è stato invitato a partecipare attraverso un unico rappresentante legittimato ad esprimere in modo vincolante la volontà dell'Amministrazione che rappresenta sulle decisioni di competenza della stessa;
- l'invito è stato trasmesso agli invitati tramite raccomandata A/R e pec, anticipata a mezzo fax prot. 2015. 0046487 del 23.01.2015 come da documentazione di cui all'Allegato 1, che fa parte integrante del presente verbale;
- la lettera di convocazione evidenziava che nel caso in cui il rappresentante, per la veste giuridica che rappresenta e per le funzioni assegnategli, non necessiti di tale delega, lo dovrà dichiarare nel presente verbale;

- per la preventiva disamina degli atti progettuali, è stato inviato ai Soggetti invitati un cd-rom, allegato alla lettera di convocazione, con cui sono stati messi a disposizione, secondo le rispettive competenze, gli elaborati esplicativi delle caratteristiche tecniche, dimensionali e funzionali dei manufatti e degli impianti che potenzialmente possono essere soggetti a interferenze, pareri, n.o. e autorizzazioni;
- una copia cartacea del progetto in parola è stata messa a disposizione, per eventuali consultazioni, presso la Direzione generale per l'Ambiente e l'Ecosistema , UOD Bonifiche, Via De Gasperi n. 28, Napoli, piano 5°, stanza n. 21, previa richiesta telefonica;
- la nota di convocazione è stata pubblicata all'Albo Pretorio del comune di Fragneto Monforte e sul sito della Regione Campania;
- I soggetti invitati e presenti alla seduta odierna sono:
    1. Regione Campania – U.O.D. Bonifiche
        - Dirigente dott. Angelo Ferraro;
    2. COMUNE di Fragneto Monforte
        - Sindaco Raffaele Caputo
    3. PER I PROPRIETARI PANNELLA PATRIZIA-PANNELLA CARMELA
        - Avv. Claudia Ciaravolo, delega allegata;
    4. PER I PROPRIETARI MOCCIA SILVIA- PANNELLA LUCIA
        - Avv. Rodolfo Cuomo, delega allegata;
    5. PER I PROPRIETARI DI LAPIDEI DEL MONFORTE
        - Dott. Alberto Ciaravolo, legale rappresentante della ditta;
    6. SOGESID: Responsabile del Procedimento:
        - Ing. Enrico Brugiotti;
        - Ing. Camilla Cicerone;
    7. U.T.A.:
        - Dott. Gerardo Chieffo.

Risultano assenti, anche se regolarmente invitati la Provincia di Benevento, la SAMTE, l'ARPAC e la ASL.

TUTTO CIÒ PREMESSO

Il Responsabile del Procedimento, Ing. Enrico Brugiotti dichiara aperta la seduta alle ore 11,30 e procede alla registrazione degli intervenuti, redigendo apposito elenco che viene allegato al presente verbale (Allegato 2) e precisa ai signori intervenuti che i singoli interventi comportano impegno per le Amministrazioni rappresentate.

Viene successivamente esposto il ruolo della Sogesid come soggetto attuatore e l'incarico da essa ricevuto dal Ministero dell'Ambiente e della Tutela del Territorio e del Mare relativo all'attuazione di alcuni interventi previsti nell'Accordo di programma del 18 luglio 2008 e successivo atto modificativo del 8 aprile 2009, aventi per oggetto il programma strategico per le ***"Compensazioni Ambientali nella Regione Campania"***, come già specificato nelle premesse.

Viene poi fornita una brevi sintesi dell'intervento da parte dell'ing. Cicerone, e si precisa la sequenza delle vari fasi di lavorazione.

A conclusione della presentazione si passa la parola agli intervenuti, con l'acquisizione delle seguenti raccomandazioni/pareri.

Si procede quindi alla lettura dei pareri pervenuti:

La SAMTE srl esprime parere favorevole con le prescrizioni riportate nella nota prot. n° 483 del 10.02.2015 (Allegato 3).

La Provincia di Benevento esprime parere favorevole con le prescrizioni riportate nella nota prot. n° 8978 del 10.02.2015 (Allegato 4).

In merito alle prescrizioni formulate dalla SAMTE e dalla Provincia di Benevento l'ing. Brugiotti precisa che le stesse non sono recepibili per la natura stessa del progetto in esame che, stante le risorse finanziarie assegnate, non contempla il ripristino dello stato dei luoghi, e che la rimozione della platea in cemento comporterebbe ulteriori oneri finanziari a scapito della rimozione delle ecoballe combuste.

L'ing. Brugiotti precisa inoltre che il progetto oggi esaminato, rispecchia quanto richiesto nelle precedenti riunioni tecniche e che, in ogni caso, l'esecuzione dell'intervento di rimozione delle ecoballe combuste e di qualsiasi altro intervento sul sito, non può prescindere dall'ottenimento delle necessarie autorizzazioni per l'accesso al sito stesso, in quanto privato.

Interviene il Sindaco del Comune di Fragneto che pone il problema sugli interventi che dovrebbero essere eseguiti sulla piazzola a seguito della probabile compromissione dell'integrità del basamento di cemento, conseguente agli incendi verificatisi nell'Agosto 2013, nonché chiede chiarimenti sulla proprietà delle ecoballe.

Il dott. Chieffo precisa che c'è un contenzioso in atto tra la FIBE e la Presidenza del Consiglio dei Ministri in merito alla proprietà delle ecoballe e alla gestione del sito.

L'ing. Cicerone precisa che eventuali effetti connessi ai cedimenti della piazzola potranno essere verificati durante l'attuazione del Piano di Caratterizzazione attualmente in fase di approvazione.

In merito all'infiltrazione delle acque di pioggia sulla parte della piazzola A sgombrata dalle ecoballe combuste e alla conseguente formazione di percolato, aspetto evidenziato nel parere formulato dalla SAMTE, il dott. Chieffo, dell' U.T.A., suggerisce di procedere alla rimozione del

terreno di spegnimento e degli strati più superficiali di ecoballe presenti sulla piazzola A, fino al raggiungimento della disponibilità finanziaria. Le ecoballe rimanenti su tutto lo sviluppo orizzontale della piazzola, potranno essere ricoperte con telo di impermeabilizzazione, adeguatamente ancorato nelle presenti canalette. Tale modalità operativa di rimozione risulta inoltre compatibile con la futura possibilità di conferire le rimanenti ecoballe al termovalorizzatore di Acerra.

L'avv. Rodolfo Cuomo nell'interesse dei sigg. Moccia Silvia e Lucia Pannella (delega Allegato 5), il sig, Alberto Ciaravolo n.q di legale rappresentante della Lapidei del Monforte s.r.l, e l'avv. Claudia Ciaravolo, per delega delle signore Carmela e Patrizia Pannella (Allegato 6), preliminarmente ribadiscono la diffida alla Provincia di Benevento, alla SAMTE e alla Regione Campania ad attivarsi, affinché sia immediatamente rilasciato il sito oggetto del cessato contratto di locazione intervenuto con la Fibe S.p.A ed in cui è subentrata la Provincia di Benevento sin dal 01.07.2008, come da sentenza n°13765/14 del Tribunale di Napoli, nonché, a ripristinare i luoghi, liberi e vuoti da persone e cose, così come contrattualmente convenuto, ed a risarcire i danni, anche con riferimento alla occupazione senza titolo del sito fino alla data di riconsegna, così come da giudizio in corso presso il Tribunale di Benevento Rg n° 1090/2014- Giudice dott. Galasso - Udienza 21.10.2015.

L'avv. Ciaravolo richiede inoltre formalmente di ricevere copia del progetto oggetto della presente Conferenza dei Servizi e richiede, altresì, una copia del presente verbale con le relative determinazioni.

Il dott. Ferraro precisa che la documentazione progettuale è stata allegata alla lettera d'invito di cui alla nota prot. 2015. 0046487 del 23.01.2015 (Allegato 1) e che copia del verbale verrà consegnata alla fine della riunione.

A conclusione della discussione la Regione e il Comune concordano sulla proposta del dott. Chieffo inerente la rimozione del terreno di spegnimento e degli strati più superficiali di ecoballe presenti sulla piazzola A, fino al raggiungimento della disponibilità finanziaria, e richiedono a Sogesid di verificare la fattibilità tecnica ed economica di quanto richiesto, elaborando una nuova proposta progettuale da sottoporre preliminarmente ad un tavolo tecnico presenti la Regione Campania, la Provincia di Benevento, il Comune di Fragneto, la SAMTE, gestore del sito, l'ARPAC, l'. U.T.A. nonché i proprietari del sito, oggi intervenuti.

Copia del presente verbale verrà inviata ai Soggetti assenti.

Si dichiara chiusa la presente seduta alle ore 13:44.

Sogesid

- RUP Ing. Enrico Brugiotti
- Ing. Camilla Cicerone

Regione Campania – UOD Bonifiche

- dott. Angelo Ferraro

COMUNE di Fragneto Monforte

- Sindaco Raffaele Caputo

PER I PROPRIETARI PANNELLA PATRIZIA-PANNELLA CARMELA

- Avv. Claudia Ciaravolo, delega allegata;

PER I PROPRIETARI MOCCIA SILVIA- PANNELLA LUCIA

- Avv. Rodolfo Cuomo, delega allegata;

PER I PROPRIETARI DI LAPIDEI DEL MONFORTE

- Dott. Alberto Ciaravolo, legale rappresentante della ditta;

U.T.A.:

- Dott. Gerardo Chieffo.

ALLEGATO 1

DG 52-05

Giunta Regionale della Campania
Direzione Generale per
l'Ambiente e l'Ecosistema
UOD Bonifiche

REGIONE CAMPANIA
Prot. 2015. 0046487 23/01/2015 12,30
Mitt. : UOD Bonifiche
Dest. : COMUNE DI FRAGNETO MONFORTE; ARPA CAMPANIA
SOGESID S.P.A.; LAPIDEI DEL MONFORTE SRL
Classifica : 52.5. Fascicolo : 27 del 2015

Pec / Raccomandata a.r.
(anticipata via fax)

SOGESID S.P.A.
c.a. Responsabile del Procedimento: Ing. Enrico Brugiotti
fax 06.483574

PROVINCIA DI BENEVENTO
SETTORE UFFICIO ECOLOGIA
FAX 0824/52290

ARPA CAMPANIA
Dipartimento Prov.le di Benevento
Fax 0824/320241

AZIENDA SANITARIA LOCALE
Distretto Sanitario Benevento
82026 Morcone
Fax 0824/955509

Al Comune di Fragneto Monforte (BN)
c.a. Sig. Sindaco Caputo Raffaele
c.a. Resp. Ufficio Tecnico Ing. Carmine Giordano
Fax 0824/993655

Alla SAMTE s.r.l.
Fax 0824/312417

All'U.T.A. ex O.P.C.M. n.3920/2011 s.m.i
Fax 081/2519650

Ai sigg. proprietari:

- LAPIDEI DEL MONFORTE S.R.L.
legale rapp.te CIARAVOLO ALBERTO
Parco Svedese O/S – Baia Domitia
81037 SESSA AURUNCA (CE)

- PANNELLA LUCIA
Via Tasso, 241 scala B Piano 4
80127 NAPOLI

- PANNELLA CARMELA
Viale privato Comola Ricci 201
80122 NAPOLI

DG 52-05

Giunta Regionale della Campania
Direzione Generale per
l'Ambiente e l'Ecosistema
UOD Bonifiche

- **PANNELLA PATRIZIA**
Viale privato Comola Ricci 201
80122 NAPOLI

- **MOCCIA SILVIA**
Viale privato Comola Ricci 201
80122 NAPOLI

e, p.c. **MINISTERO DELL'AMBIENTE**
Dir. Gen. per la Tutela del Territorio e delle Risorse Idriche
fax 06/57225193

All'Assessore Regionale all'Ambiente

Al Direttore Generale per l'Ambiente e l'Ecosistema

OGGETTO: **Accordo di programma "Programma Strategico per le compensazioni ambientali nella Regione Campania".**
Piano di rimozione parziale delle ecoballe presenti sulla piazzola A – Deposito provvisorio di ecoballe "Toppa Infuocata".
Indizione e convocazione della Conferenza dei Servizi ai sensi della Legge n. 241/1990 e s.m.i.

L'intervento in oggetto rientra tra quelli previsti nell'Accordo di Programma del 18 luglio 2008 e successivo atto modificativo del 8 aprile 2009, aventi per oggetto il programma strategico per le *"compensazioni ambientali nella regione Campania.*

Nell'ambito del suddetto Accordo di Programma, la Sogesid S.p.A. è stata incaricata dal Ministero dell'Ambiente e della Tutela del territorio e del Mare della progettazione e attuazione dell'intervento in oggetto.

Al fine di effettuare un esame contestuale dei vari interessi pubblici coinvolti nel procedimento amministrativo e per acquisire i pareri, n.o. e autorizzazioni necessari alla definizione del Piano di rimozione, si è convenuto di indire apposita ***Conferenza di Servizi***, ai sensi della legge n. 241/1990, a cui vengono invitati i Soggetti in indirizzo.

Per la preventiva disamina del piano di rimozione vengono trasmessi, in allegato, gli elaborati esplicativi delle attività da svolgere. A coloro che ne faranno richiesta, il RUP provvederà a fornire copia cartacea di specifici elaborati di interesse.

Una copia cartacea del progetto in parola è, in ogni caso, consultabile presso la Direzione Generale per l'Ambiente e l'Ecosistema, UOD Bonifiche, Via De Gasperi n. 28, Napoli, piano V, stanza n. 21, previa richiesta telefonica.

Giunta Regionale della Campania
Direzione Generale per
l'Ambiente e l'Ecosistema
UOD Bonifiche

La convocazione della riunione di detta conferenza dei servizi è **fissata per mercoledì 11.02.2015 alle ore 11,00, presso la Regione Campania, Assessorato Politiche Territoriali e Ambiente, Parchi e Riserve Naturali, Ciclo Integrato delle Acque, Difesa del Suolo - Via De Gasperi 28, Napoli, piano III salone ex CTR.**

Si rammenta che, a norma dell'art. 14-ter, comma 6 della legge 241/1990 e s.m.i., ciascuno dei Soggetti in indirizzo è invitato a partecipare attraverso un unico rappresentante legittimato ad esprimere in modo vincolante la volontà dell'Amministrazione che rappresenta sulle decisioni di competenza della stessa. Nel caso in cui il rappresentante, per la veste giuridica che rappresenta e per le funzioni assegnagli, non necessiti di tale delega, lo dichiarerà a verbale.

Qualora qualcuno dei Soggetti in indirizzo ritenga non necessario il rilascio di pareri di propria competenza, o ritenga di potersi esprimere anche senza partecipare alla Conferenza di Servizi, è pregato di far pervenire la propria determinazione attraverso apposita nota entro la data della suddetta convocazione, a mezzo fax o posta elettronica ai contatti indicati in calce.

Nel caso di impossibilità a partecipare alla riunione per il giorno indicato, si prega di informare tempestivamente lo scrivente, che provvederà a una nuova convocazione per una nuova data che, a norma di legge, sarà fissata entro 10 gg. da quella prevista nella presente nota.

La presente viene pubblicata all'Albo Pretorio del Comune di Fragneto Monforte e sul sito web della Regione Campania nelle pagine dell'Assessore all'Ambiente al fine di rendere pubblica l'indizione della Conferenza dei Servizi ai soggetti portatori di interessi pubblici e privati, individuali, collettivi o diffusi, ai sensi e per gli effetti della legge n. 241/1990 e s.m.i..".

Il Dirigente
Dr. Angelo Ferraro

Riferimenti
RUP: Ing. Enrico Brugiotti (Sogesid spa)
tel. 06/420821
mail: **e.brugiotti@sogesid.it**

UOD Bonifiche
dg05.uod06@pec.regione.campania.it
tel. 081/7963082-3116

ALLEGATO 3

SAMTE
sannio ambiente e territorio

Prot. 483 del 10 FEB. 2015

Giunta Regionale della Campania
Direzione Generale per
l'Ambiente e l'Ecosistema
UOD Bonifiche
Via De Gasperi n.28
80133 Napoli

dg05.uod06@pec.regione.campania.it

O G G E T T O: **Accordo di programma "Programma Strategico per le compensazioni ambientali nella Regione Campania".**
Piano di rimozione parziale delle ecoballe presenti sulla piazzola A- Deposito provvisorio di ecoballe "Toppa infuocata".
Conferenza dei servizi ai sensi della L.n.241/1990 e s.m.i. - giorno 11.02.2015 ore 11,00 – PARERE

In riferimento all'intervento di cui all'**Accordo di programma "Programma Strategico per le compensazione ambientali nella Regione Campania"** denominato *Piano di rimozione parziale delle ecoballe presenti sulla piazzola A- Deposito provvisorio di ecoballe "Toppa infuocata"*, è pervenuta in data 26.01.2015 acquisita al prot. Samte n.297, a mezzo posta certificata, nota Regione Campania prot.n.2015.0046487 del 23.01.2015, di indizione di confererenza dei servizi, ai sensi della L.n.241/1990 e s.m.i., per il giorno 11.02.2015 ore 11,00 presso codesti Uffici Regionali.
In allegato alla citata nota venivano trasmessi gli allegati progettuali scaricabili da un link indicato nella citata missiva.
Presa visione degli elaborati progettuali così distinti:

DESCRITTIVI	TITOLO	
COM220POED000_0	Elenco elaborati	
COM220POED001_0	Relazione tecnica	
COM220POED002_0	Quadro economico	
COM220POED003_0	Elenco prezzi	
COM220POED004_0	Computo metrico	
COM220POED005_0	Particellare descrittivo con elenco particelle catastali ed estratti di mappa	
COM220POED006_0	Cronoprogramma	
COM220POED007_0	Piano di sicurezza e coordinamento	
COM220POED008_0	Capitolato speciale descrittivo e prestazionale	
COM220POED009_0	Schema di contratto	
COM220POED0010_0	Modulo Offerta Economica	
GRAFICI	TITOLO	
COM220POEG001_0	Inquadramento territoriale	scala 1:10000 – 1:5000
COM220POEG002_0	Stato di fatto - Rilievo Fotografico	scala 1:2000
COM220POEG003_0	Stato di fatto - Rilievo Topografico planimetria	scala 1:2000 – 1:500
COM220POEG004_0	Interventi di progetto Planimetria e layout di cantiere	varie

tel. 0824 31 21 94 · fax 0824 31 24 17
www.samte.it · info@samte.it
Partita IVA 01474940622

SAMTE
sannio ambiente e territorio

questa Società **esprime parere favorevole a condizione che**:

1. Venga ripristinato lo stato dei luoghi, in via definitiva, dell'area corrispondente alla parte di rifiuto smaltito della piazzola A, ovvero, che venga demolita la platea di cemento sottostante, al fine di consentire una corretta gestione del sito mediante una riduzione della produzione dei reflui liquidi da smaltire;
2. Venga, conseguentemente, prevista la realizzazione delle opere necessarie al ripristino della regolare regimentazione delle acque relativamente alla rimanente porzione del rifiuto.

Tanto per quanto di competenza.

Il Direttore Tecnico e Amministrativo
Ing. Liliana Monaco

L'Amministratore Unico
Dott. Nicolino Cardone

SAMTE - SANNIO AMBIENTE E TERRITORIO SRL
via Angelo Mazzoni, 19 82100 Benevento
tel. 0824 31 21 94 - fax 0824 31 24 17
www.samte.it - info@samte.it
Partita IVA 01474940622

ALLEGATO 1

PROVINCIA DI BENEVENTO

SETTORE: INFRASTRUTTURE VIABILITA' E TRASPORTI – RISORSE IDRICHE - AMBIENTE – RIFIUTI
SERVIZIO: GESTIONE INTEGRATA RIFIUTI E PROGRAMMAZIONE AMBIENTALE

PROTOCOLLO SETTORE

Provincia di Benevento
AOO: Infrastrutture...
Registro: Protocollo in Uscita
Nr. Prot: 0008978 Data: 10/02/2015
Oggetto: accordo di program...
Dest: giuta regionale del...

GIUNTA REGIONALE DELLA CAMPANIA
DIREZIONE GENERALE
PER L'AMBIENTE E L'ECOSISTEMA
U.O.D. BONIFICHE
Via A. De Gasperi, 28 – 80133 NAPOLI

dg05.uod06@pec.regione.campania.it
e.brugiotti@sogesid.it

FAX AL N. 081 7963005

OGGETTO: Accordo di programma "Programma Strategico per le compensazioni ambientali nella Regione Campania - Piano di rimozione parziale delle ecoballe presenti sulla piazzola A - Deposito provvisorio di ecoballe Toppa infuocata". Parere per la Conferenza dei Servizi indetta ai sensi della L.n.241/1990 e s.m.i. per il giorno 11-02-2015 alle ore 11,00.

In riscontro alla Vs. nota n.2015.0046487 del 23-01-2015, assunta al protocollo di questo Ente in data 03-02-2015 con il n.0006094 e riferita alla C.d.S. di cui in oggetto, la Provincia di Benevento esprime parere favorevole alla realizzazione dell'intervento proposto a condizione che il soggetto attuatore ponga in essere tutte le attività necessarie per la salvaguardia delle matrici ambientali, in particolare quelle riguardanti la regimentazione delle acque e la sistemazione del sito interessato dalle ecoballe da rimuovere.

Distinti saluti.

PROVINCIA DI BENEVENTO

IL RESPONSABILE DEL SERVIZIO
P.O. CON DELEGA DIRIGENZIALE
(Ing. Gennaro Fusco)

ALLEGATO 5

Napoli, 10.02.15

Spett.le
Giunta Regionale della Campania
Direzione Generale per
L'Ambiente e l'Ecosistema
UOD Bonifiche

Accordo di programma "programma strategico per le compensazioni ambientali nella regione Campania"
Piano di rimozione parziale delle ecoballe presenti sulla piazzola A – Deposito provvisorio di ecoballe "Toppa Infuocata".
Indizione e convocazione della conferenza dei Servizi ai sensi della Legge 241/90 e s.m.i.

La sottoscritta Lucia Pannella, nata a Napoli il 28.07.1953 ed ivi residente alla via Tasso n. 241, espressamente convocata all'incontro di cui all'oggetto

DELEGA

L'avv. Rodolfo Cuomo a rappresentarla nell'incontro fissato per il giorno 11.02.2015 e per tutti quelli eventuali e successivi presso la Regione Campania, Assessorato Politiche territoriali e Ambiente, Parchi e riserve naturali, ciclo integrato delle Acque, difesa del suolo – via De Gasperi n. 28, così come da invito di cui all'oggetto. Conferisce altresì espresso mandato ad agire in proprio nome e conto anche esprimendo in modo vincolante le proprie determinazioni, dando per rato e fermo il suo operato.

Cordiali saluti

Lucia Pannella

Lucia Pannella

ALLEGATO 5/6

Napoli, 10.02.15

Spett.le
Giunta Regionale della Campania
Direzione Generale per
L'Ambiente e l'Ecosistema
UOD Bonifiche

Accordo di programma "programma strategico per le compensazioni ambientali nella regione Campania"
Piano di rimozione parziale delle ecoballe presenti sulla piazzola A – Deposito provvisorio di ecoballe "Toppa Infuocata".
Indizione e convocazione della conferenza dei Servizi ai sensi della Legge 241/90 e s.m.i.

La sottoscritta Silvia Moccia, nata a Napoli il 25.06.1926 ed ivi residente al viale privato Comola Ricci n. 201, espressamente convocata all'incontro di cui all'oggetto

DELEGA

L'avv. Rodolfo Cuomo a rappresentarla nell'incontro fissato per il giorno 11.02.2015 e per tutti quelli eventuali e successivi presso la Regione Campania, Assessorato Politiche territoriali e Ambiente, Parchi e riserve naturali, ciclo integrato delle Acque, difesa del suolo – via De Gasperi n. 28, così come da invito di cui all'oggetto. Conferisce altresì espresso mandato ad agire in proprio nome e conto anche esprimendo in modo vincolante le proprie determinazioni, dando per rato e fermo il suo operato.

Cordiali saluti

Silvia Moccia

Silvia Moccia

ALLEGATO 6/9

Napoli, 10.02.15

Spett.le
Giunta Regionale della Campania
Direzione Generale per
L'Ambiente e l'Ecosistema
UOD Bonifiche

Accordo di programma "programma strategico per le compensazioni ambientali nella regione Campania"
Piano di rimozione parziale delle ecoballe presenti sulla piazzola A – Deposito provvisorio di ecoballe "Toppa Infuocata".
Indizione e convocazione della conferenza dei Servizi ai sensi della Legge 241/90 e s.m.i.

La sottoscritta Patrizia Pannella, nata a Napoli il 16.07.1959 ed ivi residente al viale privato Comola Ricci n. 201, espressamente convocata all'incontro di cui all'oggetto

DELEGA

L'avv. Claudia Ciaravolo a rappresentarla nell'incontro fissato per il giorno 11.02.2015 e per tutti quelli eventuali e successivi presso la Regione Campania, Assessorato Politiche territoriali e Ambiente, Parchi e riserve naturali, ciclo integrato delle Acque, difesa del suolo – via De Gasperi n. 28, così come da invito di cui all'oggetto. Conferisce altresì espresso mandato ad agire in proprio nome e conto anche esprimendo in modo vincolante le proprie determinazioni, dando per rato e fermo il suo operato.

Cordiali saluti

Patrizia Pannella

Patrizia Pannella

ALLEGATO 6/6

Napoli, 10.02.15

Spett.le
Giunta Regionale della Campania
Direzione Generale per
L'Ambiente e l'Ecosistema
UOD Bonifiche

Accordo di programma "programma strategico per le compensazioni ambientali nella regione Campania"
Piano di rimozione parziale delle ecoballe presenti sulla piazzola A – Deposito provvisorio di ecoballe "Toppa Infuocata".
Indizione e convocazione della conferenza dei Servizi ai sensi della Legge 241/90 e s.m.i.

La sottoscritta Carmela Pannella, nata a Napoli il 25.05.1955 ed ivi residente al viale privato Comola Ricci n. 201, espressamente convocata all'incontro di cui all'oggetto

DELEGA

L'avv. Claudia Ciaravolo a rappresentarla nell'incontro fissato per il giorno 11.02.2015 e per tutti quelli eventuali e successivi presso la Regione Campania, Assessorato Politiche territoriali e Ambiente, Parchi e riserve naturali, ciclo integrato delle Acque, difesa del suolo – via De Gasperi n. 28, così come da invito di cui all'oggetto. Conferisce altresì espresso mandato ad agire in proprio nome e conto anche esprimendo in modo vincolante le proprie determinazioni, dando per rato e fermo il suo operato.

Cordiali saluti

Carmela Pannella

Carmela Pannella